

COMUNE DI FAENZA
Settore Lavori Pubblici - Servizio Edifici

Progetto di nuova costruzione di spogliatoio per campo sportivo a Granarolo Faentino

progetto definitivo

TAVOLA N.	OGGETTO	SCALA
1	planimetria catastale	1-100
	piane, prospetti, sezioni	1-100
	particolari	1-20

PROGETTISTA	GRUPPO DI PROGETTAZIONE INTERNO	REDAZIONE
arch. Claudio Covert	Geom. Miriam Montevocchi	
	P.I. Massimiliano Malavolti	
	Ing. Luca Dalprato	
	P.I. Giuseppe Rossignuolo	
	Ing. Massimo Donati	

R.U.P.
arch. Claudio Covert

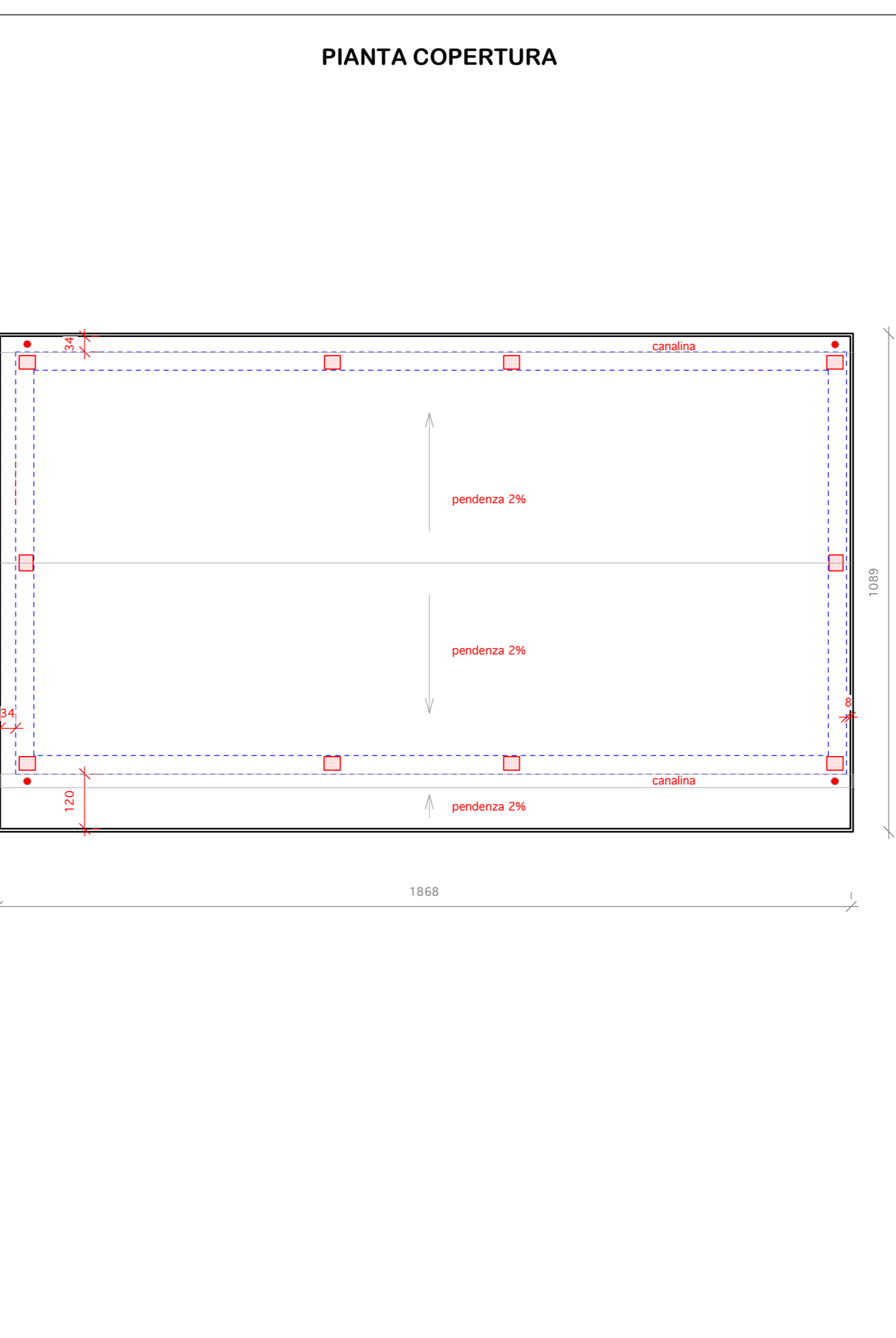
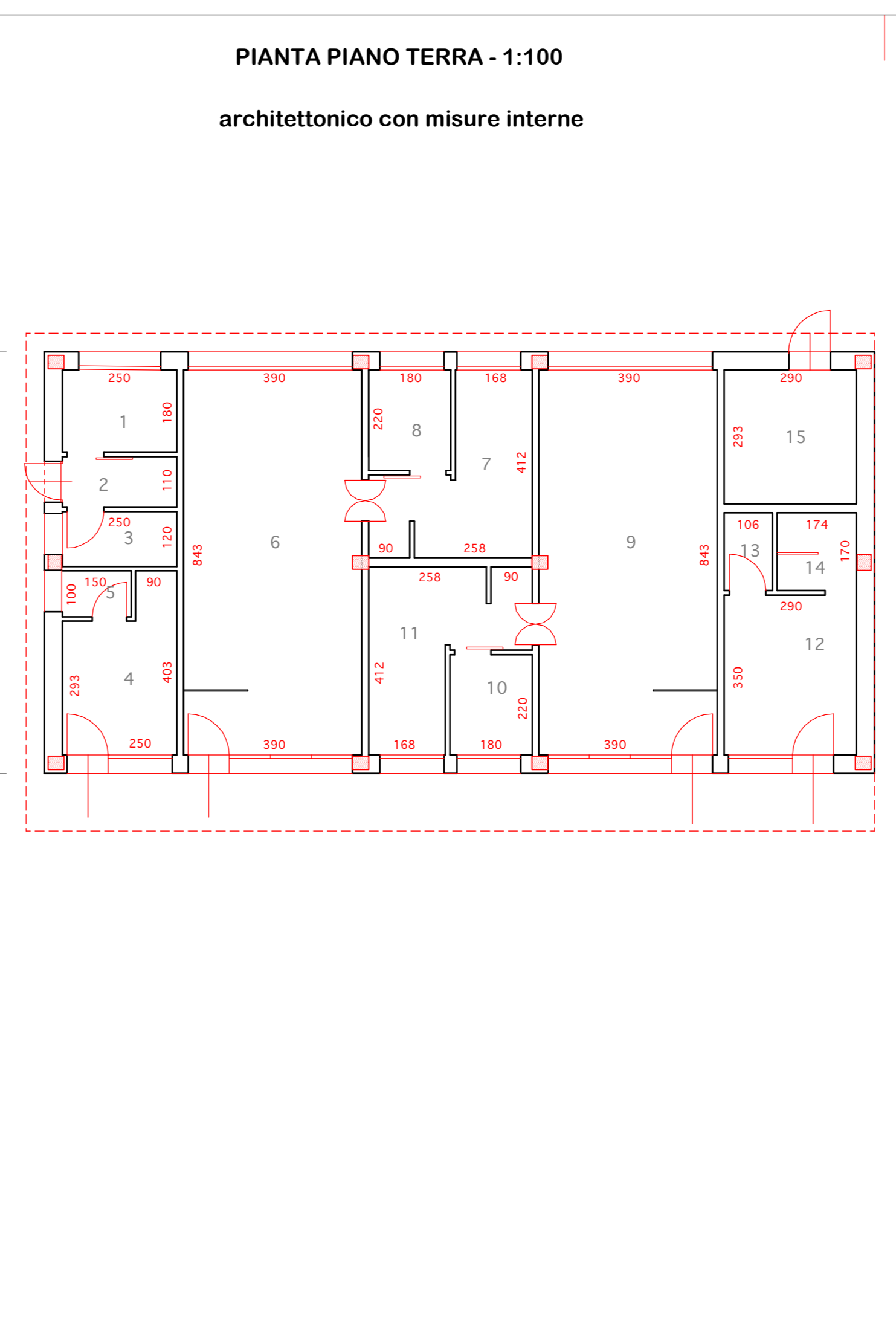
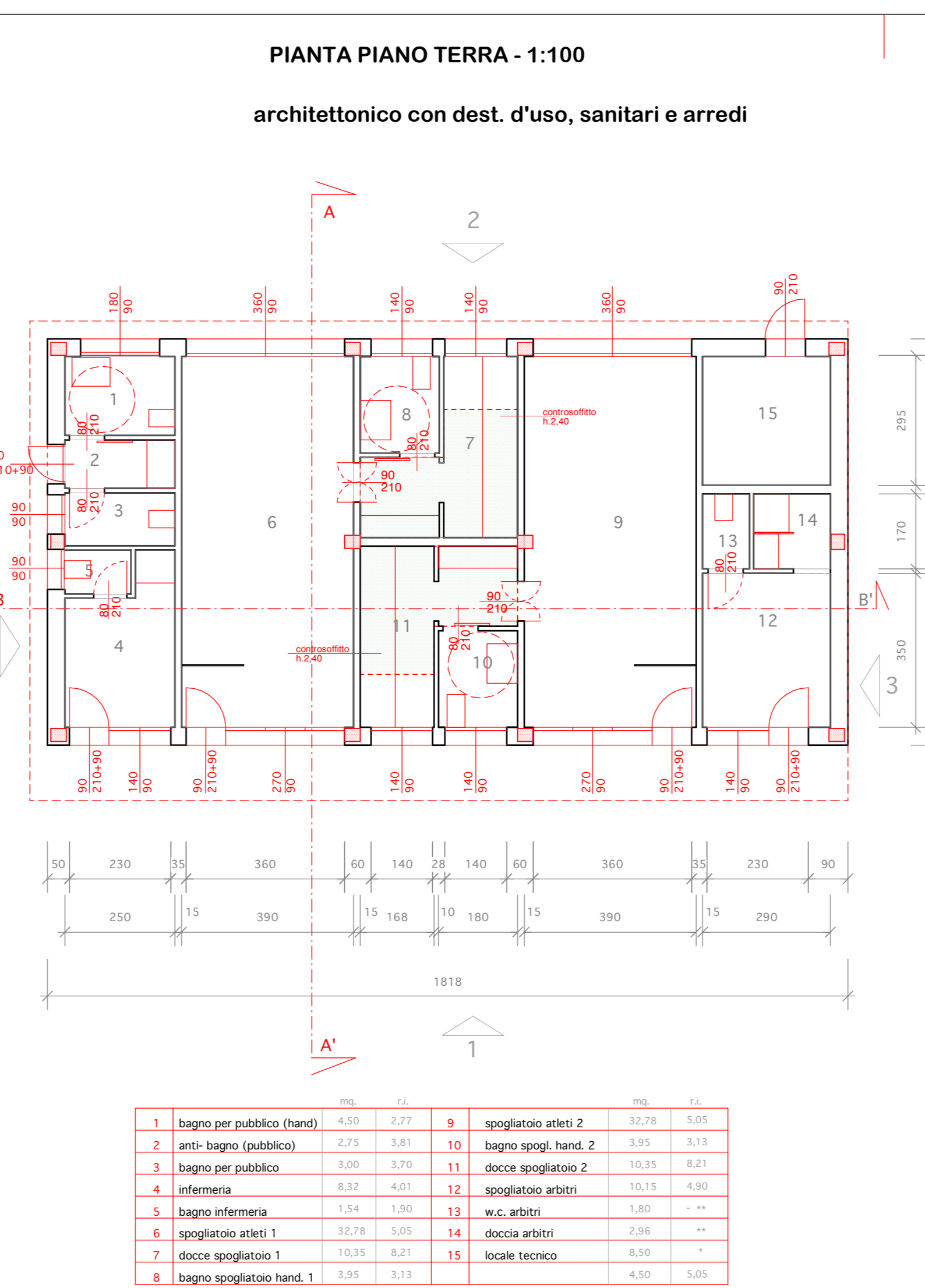
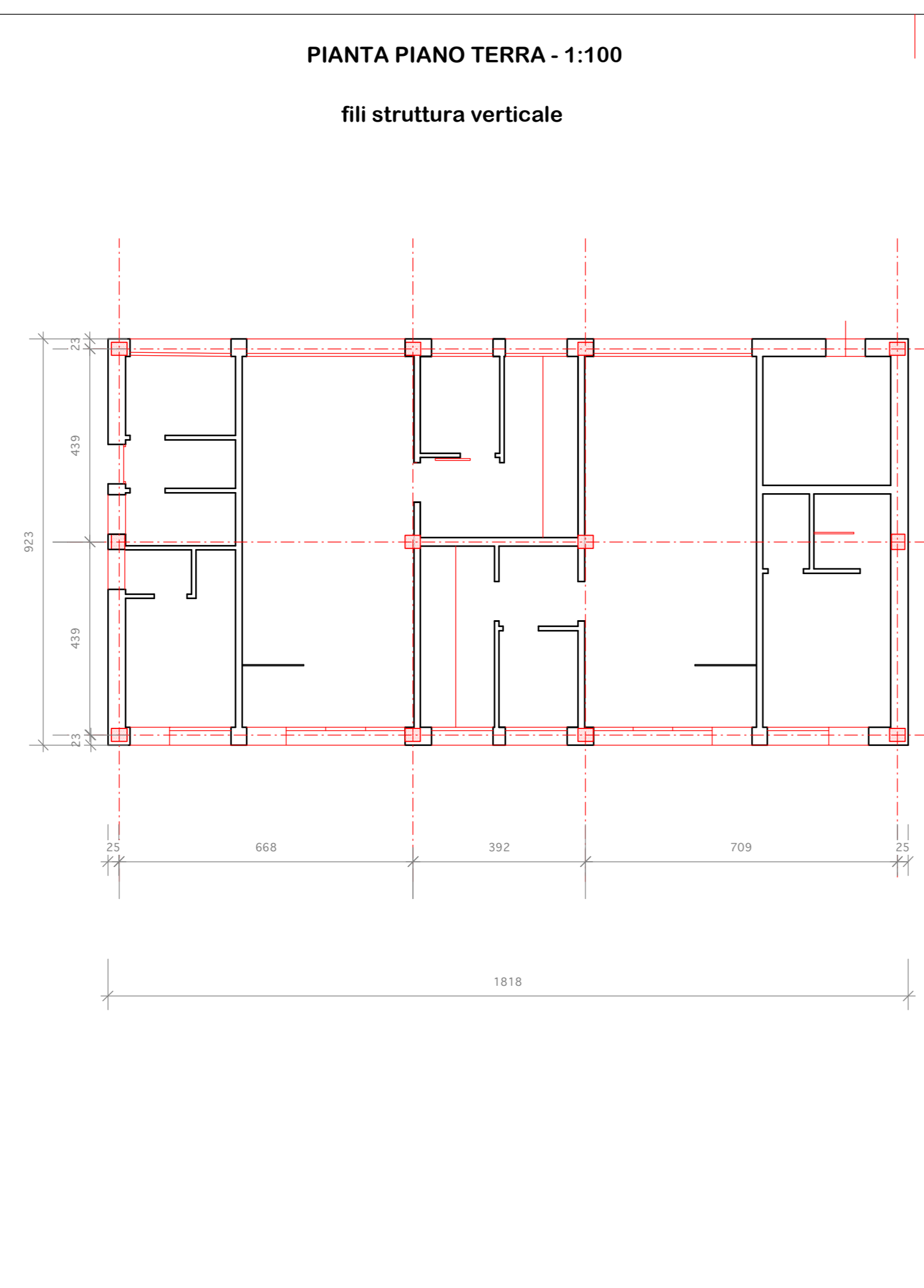

NO.	DESCRIZIONE	Q.TA.	UNITA'	VALORE	NO.	DESCRIZIONE	Q.TA.	UNITA'	VALORE
1	bagno per pubblico (hand)	0,50	2,27	1,13	9	spogliatoio atleti 2	32,78	5,05	165,33
2	etto bagno (pubblico)	2,75	3,21	8,84	10	bagno spogli. hand 2	1,91	3,13	5,98
3	bagno per pubblico	3,00	3,25	9,75	11	docia spogliatoi 2	10,55	8,47	89,39
4	infernaria	0,22	4,01	0,88	12	spogliatoio atleti 1	10,55	4,50	47,48
5	bagno infermiera	1,54	1,90	2,93	13	docia atleti	1,80	1,80	3,24
6	spogliatoio atleti 1	10,78	3,08	32,80	14	docia atleti	2,86	1,80	5,15
7	docia spogliatoi 1	10,55	8,21	86,61	15	scala tecnica	0,50	-	-
8	bagno spogliatoi hand 1	3,93	3,13	12,30					

